

写真

新1年生へ防犯ブザーをプレゼント



皆様からご協力いただきました「赤い羽根共同募金」を財源として、こども達の安全を守るために、教育委員会を通して市内の小学生に防犯ブザーを贈呈します。

本年度のご挨拶
宮若市社会福祉協議会
会長 村上 文男

本年は昭和百年、戦後八十年という節目の年であります。福祉に携わる者として、世の中が平和であることが、地域福祉推進する上での大前提であることを思うものであります。少子高齢化や人口減少などにより、地域社会は様々な課題に直面しております。

社会福祉協議会は、地域福祉の推進、ボランティア活動の推進、福祉教育の推進、高齢者や障がいを抱える方々への支援などの福祉事業に取り組んでおります。

また、本年度は子育て支援など新たな取り組みを計画しております。

今後とも地域福祉の推進に努めてまいりたいと考えております。そのためにも、地域で活動されている自治会長、民生委員・児童委員、福祉委員、ボランティアなどの関係団体のこれまで同様のご支援、ご協力をお願いいたしまして、挨拶とさせていただきます。

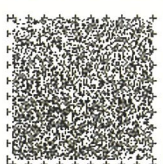

令和7年度 事業計画

地域福祉の推進

- 福祉座談会の開催
- 福祉委員の設置推進
- 福祉会の設置推進
- 福祉委員研修会の開催
- 地域福祉研修会の開催
- 福祉映画上映会の開催
- 地域歳末・年始事業の推進
- チャリティーイベントの開催 **新規事業**
- 出会いおうえん事業 **新規事業**

ボランティア活動の推進

- ボランティアセンターの運営
- ボランティア講座の開催
- サロンボランティア養成講座の開催
- 災害ボランティア研修会の開催
- ボランティア活動の啓発
- ボランティア活動保険への加入促進
- ボランティア連絡協議会等の活動支援

福祉教育の推進

- 福祉教育の支援
- 車イス体験授業
- わくわくスクールの開催
- 手話体験講座
- 福祉教育教材「ともに生きる」の配布
- 福祉機材寄贈

高齢者の支援

- 寝具洗濯サービスの実施
- いきいきサロン活動の実施
- ふれあい電話の実施

子育ての支援

- 子育てイベントの開催
- ひとり親家庭への外出支援
- こども食堂の開設 **新規事業**
- 子育て用品リユース事業
- 子育て連絡会「きらりん」等への活動支援

障がいを抱える方への支援

- 障がい者サロンの開催
- 手話サロンの開催
- ひきこもり支援事業 **新規事業**
- 障がい者連絡協議会等の活動支援

相談機能の充実

- 弁護士無料法律相談の実施
- ひきこもり相談の実施
- フードバンクの運営
- 関係機関との連携

貸出事業

- チャイルドシート・ジュニアシートの貸出
- 福祉車両の貸出
- 車いすの貸出
- レクリエーション遊具の貸出

広報啓発活動

- 広報紙の発行
- 赤い羽根共同募金啓発ポスターの発行
- ホームページ、SNSの更新

社会福祉センターの運営

- 宮若市社会福祉センターの運営
- 宮若市巡回ふくしバスの運行

受託事業

- 放課後児童健全育成事業の受託(宮若市より)
- 高齢者居場所づくり事業の受託(宮若市より)
- 宮若市戦没者遺族会事務局の受託(宮若市より)
- 日常生活自立支援事業の受託(福岡県社会福祉協議会より)
- 生活福祉資金貸付事業の受託(福岡県社会福祉協議会より)
- 共同募金会宮若市支会事務局の受託(福岡県共同募金会より)
- メセナシート配布事業(福岡ソフトバンクホークス株より)

詳しい事業内容は、ホームページをご覧ください。

令和7年度 予算

(単位：千円)

収入項目	予算額	支出項目	予算額
寄附金収入	1,050	人件費支出	186,741
経常経費補助金収入	67,099	事業費支出	38,976
受託金収入	157,124	事務費支出	7,653
事業収入	9,779	助成金支出	2,120
受取利息配当金収入	7	負担金支出	214
その他の収入	48	固定資産取得支出	630
積立資産取崩収入	5,000	ファイナンス・リース債務の返済支出	690
拠点区分間繰入金収入	890	積立資産支出	703
サービス区分間繰入金収入	5,680	拠点区分間繰入金支出	890
前期末支払資金残高	6,330	サービス区分間繰入金支出	5,680
		その他の活動による支出	6,236
		予備費支出	2,474
収入合計	253,007	支出合計	253,007

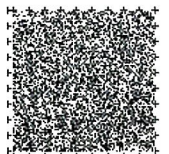

弁護士による無料法律相談

2か月に1回、第2火曜日の午後1時から4時まで、法律相談を実施しています。
困ったことや心配なことはありませんか？
まずはお問い合わせください。

日時：4月8日(火)、6月10日(火)、8月12日(火)
13:30～16:30
定員：6名(1人30分)
場所：宮若市社会福祉センター

事前予約
が必要

ひきこもり
支援相談士による

ひきこもり相談

無料

～ひきこもり状態にある方やご家族の方へ～
ご家族の方の相談でも結構です。
何かきっかけが見つかるかもしれません。

日時：4月22日(火)、6月24日(火)、8月26日(火)
13:30～16:30

定員：最大3名
場所：宮若市社会福祉センター

事前予約
が必要

相談日は、福祉センター休館日となっておりますので、
安心してお越しください。

寄附のお礼

赤い羽根共同募金・歳末たすけあい募金

菅牟田自治会
若宮仏教会



ご協力いただきありがとうございました。

香典返し(敬称略)

令和7年1月1日～令和7年2月28日

次の方々から、「香典返し」として社会福祉協議会にご寄附をいただきました。心よりお礼申し上げます。この浄財は、チャイルドシート貸出事業や無料法律相談事業等、社会福祉事業を推進するために、大切に使用させていただきます。

フードバンク

次の方々や団体から食料品等のご寄附をいただきました。いただいた食料はフードバンク事業として活用させていただきます。心よりお礼申し上げます。

寄贈者名(敬称略)	寄贈品
豊田合成九州(株) フードドライブ	食料品
トヨタ自動車九州(株) フードドライブ	食料品
濱村 香織	食料品
平田 慎介	食料品



豊田合成九州(株)へ感謝状贈呈

寄附者名	故人	住所
岩間 利文	岩間 美重子	榊原
井上 貫治	井上 静子	小伏
宮川 徳章	宮川 シズヨ	山口
塩川 たつ子	塩川 健二	沼口
梶原 義久	梶原 徳久子	小伏
渡邊 聡	渡邊 アヤ子	湯原
塩川 太司	塩川 喜久子	野中
牧 美智香	牧 邦彦	湯原
下條 啓一	下條 公子	黒目
古田 茂俊	古田 ウタ子	金丸
松井 和代	松井 カツ子	沼口
清住 愛子	清住 和子	小伏
齋藤 幸枝	小林 つや子	天竺下
松尾 千恵	松尾 和徳	白百合団地
藤島 恵子	藤島 茂治	長井鶴
穴井 知子	穴井 忠幸	金丸
関谷 美千代	関谷 敏則	本城

いつもご支援ありがとうございます。

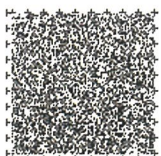

寝具洗濯事業をおこないます。



在宅で寝具の洗濯衛生管理が困難な高齢者に対し、寝具洗濯サービスを提供します。

対象

介護保険認定を受けている人、または65歳以上で同等の人

※年齢基準日は令和7年4月1日とし、入院・入所している人は対象になりません。

方申
法請

5月1日(木)からお住まいの地域の民生委員さんにお申込みください。

申請方法がわからない場合は宮若市社会福祉協議会にお問い合わせください。

新規採用職員 紹介

社会福祉士・精神保健福祉士

篠原 沙稀



住み慣れた地域で自分らしく安心して暮らすことができ、孤立することなく地域の一員としてつながりを実感できるような福祉のまちづくりを住民の皆さまと共に進めていきたいと考えています。どうぞよろしくお願ひいたします。

こども食堂 ボランティア募集

- ・調理ができる・好きな方！
- ・こどもが好きな方！
- ・こども食堂に興味がある方！
- ・人と関わりたい方！

**まずは、
ボランティア登録をお願いします**

令和7年度より、宮若市社会福祉協議会で「みやわか こどもぼかぼか食堂」を実施します。こども食堂は、こどもたちが安心して食事したり、こどもを応援してくれる人との関わりや交流ができる居場所づくりを目指します。そんな居場所を通して、こどもや大人、地域の方すべての人が自分も相手も大切にされ、心がぼかぼかするまちづくりにつなげていきたいと考えています！

こども食堂ボランティア 登録方法(下記の①~③いずれか)

- ①宮若市社会福祉協議会のホームページより
登録用紙をダウンロード
↓
郵送・メール・FAXにて提出ください
- ②お電話:登録に必要な内容(連絡先等)を
聞き取らせていただきます
- ③窓口:宮若市社会福祉協議会の窓口で
登録用紙に記入してください

登録後の流れ

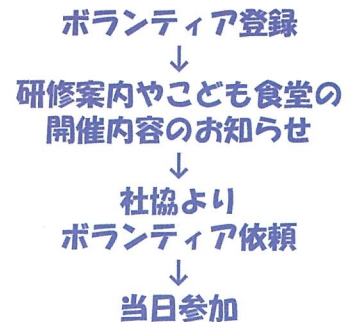

LINE



Instagram

**SNSでイベント情報を
発信しています!!**

フォロー&友だち登録で最新情報をチェック
Instagramでは事業の様子を紹介中です♪

※メッセージでの対応はおこなっておりませんので、ご了承ください。

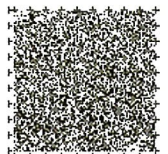

お問合せ

宮若市社会福祉協議会
TEL 0949-32-0335 FAX 0949-32-1009